



BEST CHOICE



Pipera, Bucuresti

## Teren Pipera Voluntari 550 mp

PRET VANZARE

# 220.000 €



Rata incepand de la 4.624 RON cu \*servicii de creditare oferite gratuit de SVN broker credite

PLAN DE AMPLASAMENT SI DELIMITARE A IMOBILULUI

SCALA 1:500

Nr. Catastral	Suprafata terenului a terenului [m <sup>2</sup> ]	Adresa imobilului
110726	545	Str. Duiliu Zamfirescu nr. 5
Nr. Corpus Funcionari		ORGANUL VOLUNTARI JUDECI LFON
110726		Unitatea Administrativa Teritoriala [Judec]
		SECUNCIAR

A. Date referitoare la teren			
Nr. parceli	Categoria de teren	Suprafata teren	Metruaj
1	Ca	545	Teren urbanizat cuprins de parceli 1,2,14 cuprinde la nivel A din plan de plan de lot 2,7 care este constructibil
<b>Total</b>		<b>545</b>	

B. Date referitoare la constructii			
Cat	Destinatie	Suprafata construita la sol [m <sup>2</sup> ]	Metruaj
C2	CA	13	Suprafata construita la sol este de 13 m <sup>2</sup> din care 13 m <sup>2</sup> este constructibil
<b>Total</b>		<b>13</b>	

Suprafata terenului disponibil a terenului = 545 mp  
Suprafata terenului = 545 mp

Denumire S.C. SCS TB CADASTRU S.R.L.  
Ses. RO-BU Nr. P0222-FLON  
Inscris 1300001140000

Proiectant: S.C. SCS TB CADASTRU S.R.L.  
Ses. RO-BU Nr. P0222-FLON  
Inscris 1300001140000

Scara: 1:500

Plan de amplasament si delimitare a imobilului

Plan de amplasament si delimitare a imobilului

Plan de amplasament si delimitare a imobilului



### CONTACT

Broker: Alexandra Duma  
Telefon: 0317100200  
E-mail: leads@svn.ro  
Adresa: Str. Duiliu Zamfirescu, nr. 5, Sector 1, 011811, Bucuresti

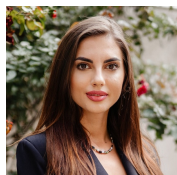

[linkedin.com/company/residentialist-by-svn-romania](https://www.linkedin.com/company/residentialist-by-svn-romania)

[instagram.com/residentialist.ro](https://www.instagram.com/residentialist.ro)

### DESPRE PROPRIETATE

✓ Cea mai buna oferta ✓ Oferta recenta

Nr. camere -

Compartimentare -

An constructie -

Nivel -

Suprafata -

Bai -

Balcoane -

Parcari -